

Il nostro piano di sicurezza





CentRal3 è un'azienda che è specializzata nella produzione di oli sintetici per industrie, metalworking e per il settore agricolo. Gli oli sono di natura vegetale con additivi ecocompatibili.



La nostra sicurezza è, dopo aver interpellato l'RSPP, a tutela dei nostri lavoratori è la seguente:



Uscita di emergenza

*Questo cartello simboleggia che a pochi metri da esso è presente una uscita di emergenza in caso di fuga.
Ad esempio eventuali incendi, terremoti ed altro...*



Vietato fumare

Questo cartello viene utilizzato in aree pubbliche o private dove non è consentito fumare per una questione di igiene o di ordine, di pulizia e rispetto.



Presenza di estintore

Questo cartello simboleggia che c'è un estintore da poter usare in caso di incendi

Valutazione dei rischi

Come primo punto nel piano di sicurezza della nostra azienda abbiamo la valutazione del Rischio, ovvero quella cui è esposto il lavoratore che è legata sia al tipo di fase lavorativa, sia a situazioni determinate da sistemi quali l'ambiente di lavoro, strutture, impianti utilizzati, materiali e prodotti coinvolti nei processi.

metodologia adottata nella Valutazione dei Rischi

1	MOLTO BASSO		Lieve	Modesta	Grave	Gravissima
2	BASSO					
3	MEDIO					
4	ALTO					
			Magnitudo			
			1	2	3	4
Improbabile	Frequenza	1	1	1	2	2
Possibile		2	1	2	3	3
Probabile		3	2	3	4	4
Molto Probabile		4	2	3	4	4

*La nostra è
un'azienda chimica e
sono presenti alcune
segnaletiche
all'interno del nostro
piano di sicurezza per
proteggere i nostri
dipendenti affinché
possano avere la
visione globale della
sicurezza nella nostra
azienda.*

DEPOSITO RIFIUTI SPECIALI PERICOLOSI



**VIETATO DI ACCESSO
ALLE PERSONE NON
AUTORIZZATE**



**VIETATO FUMARE O
USARE FIAMME LIBERE**



**MATERIALE
INFIAMMABILE**



**SOSTANZE
VELENOSE**



**SOSTANZE NOCIVE
O IRRITANTI**



**PROTEZIONE
OBBLIGATORIA
DEGLI OCCHI**



**PROTEZIONE
OBBLIGATORIA
DELLE VIE
RESPIRATORIE**



**PROTEZIONE
OBBLIGATORIA
DEL CORPO**



**GUANTI DI
PROTEZIONE
OBBLIGATORI**



**CALZATURE DI
SICUREZZA
OBBLIGATORIE**

**DURANTE IL TRAVASO E' OBBLIGATORIO
USARE I DISPOSITIVI DI PROTEZIONE INDIVIDUALI**

DPI che proteggono da rischi minimi:

- *lesioni meccaniche superficiali*
- *contatto con prodotti per la pulizia poco aggressivi o contatto prolungato con l'acqua*
- *contatto con superfici calde che non superino i 50° C*
- *condizioni atmosferiche di natura non estrema*



Tutti i DPI che non rientrano nella categoria I e III



Rischi che possono causare conseguenze molto gravi quali morte o danni alla salute irreversibili con riguardo a quanto segue:

- *sostanze e miscele pericolose per la salute*
- *atmosfera con carenza di ossigeno*
- *agenti biologici nocivi*
- *getti ad alta pressione*



Budget per lavoratore annuale:

- *Occhiali protettivi 17€*
- *Scarpe antinfortunistiche 77€*
- *Maschera antigas 30€*
- *Guanti in lattice 16€*
- *Tuta protettiva 20€*
- *Extra 50 €*

TOTALE 210€



**PROTEZIONE
OBBLIGATORIA
DEGLI OCCHI**



**PROTEZIONE
OBBLIGATORIA
DELLE VIE
RESPIRATORIE**



**PROTEZIONE
OBBLIGATORIA
DEL CORPO**



**GUANTI DI
PROTEZIONE
OBBLIGATORI**



**CALZATURE DI
SICUREZZA
OBBLIGATORIE**

**DURANTE IL TRAVASO E' OBBLIGATORIO
USARE I DISPOSITIVI DI PROTEZIONE INDIVIDUALI**

Nei nostri prodotti, per i Nostri clienti

I nostri prodotti chimici anche se ecocompatibili hanno tutti richiami specifici sia dai simboli esplicitati nelle confezioni, sia dai consigli di prudenza riportati dietro ogni prodotto. Ad esempio ...



Etichetta
CLP



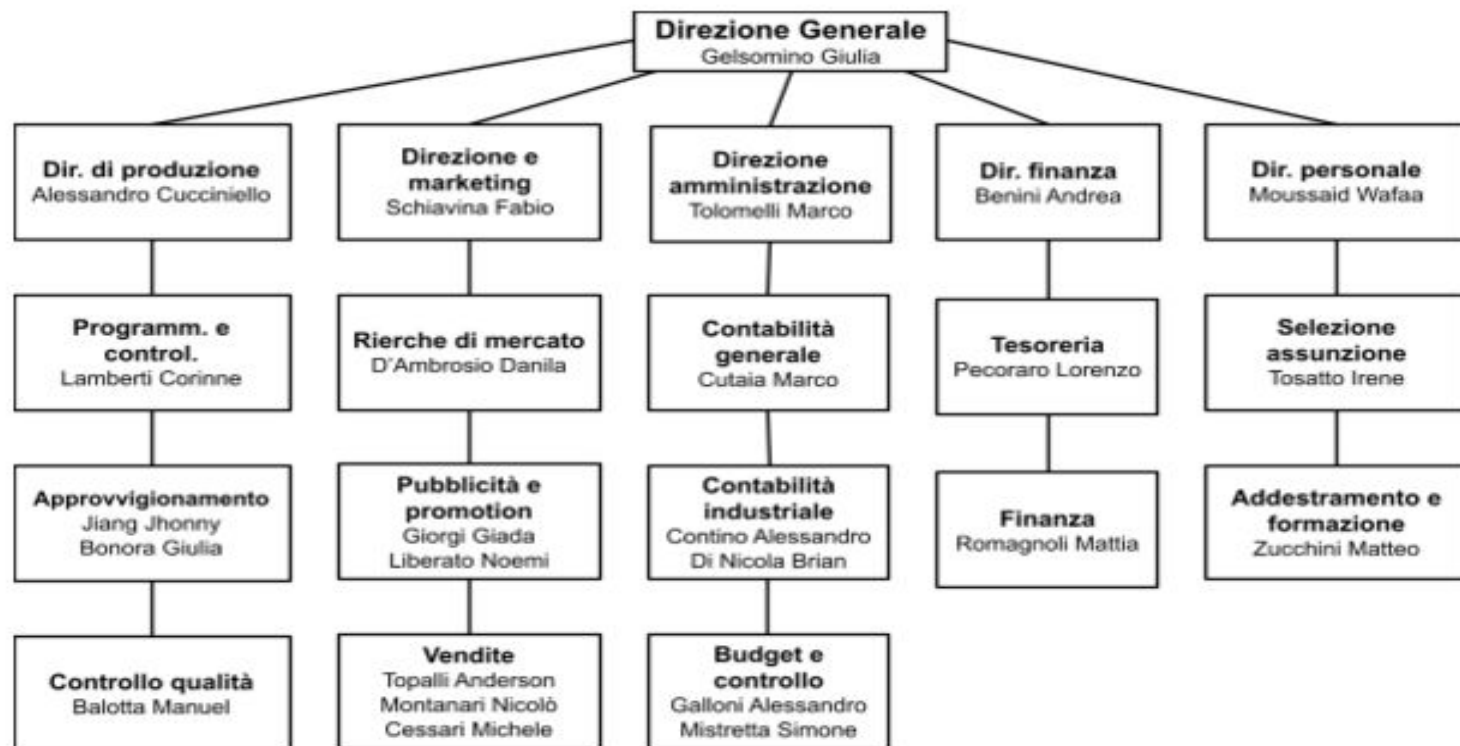

Organigramma sicurezza CentRal3

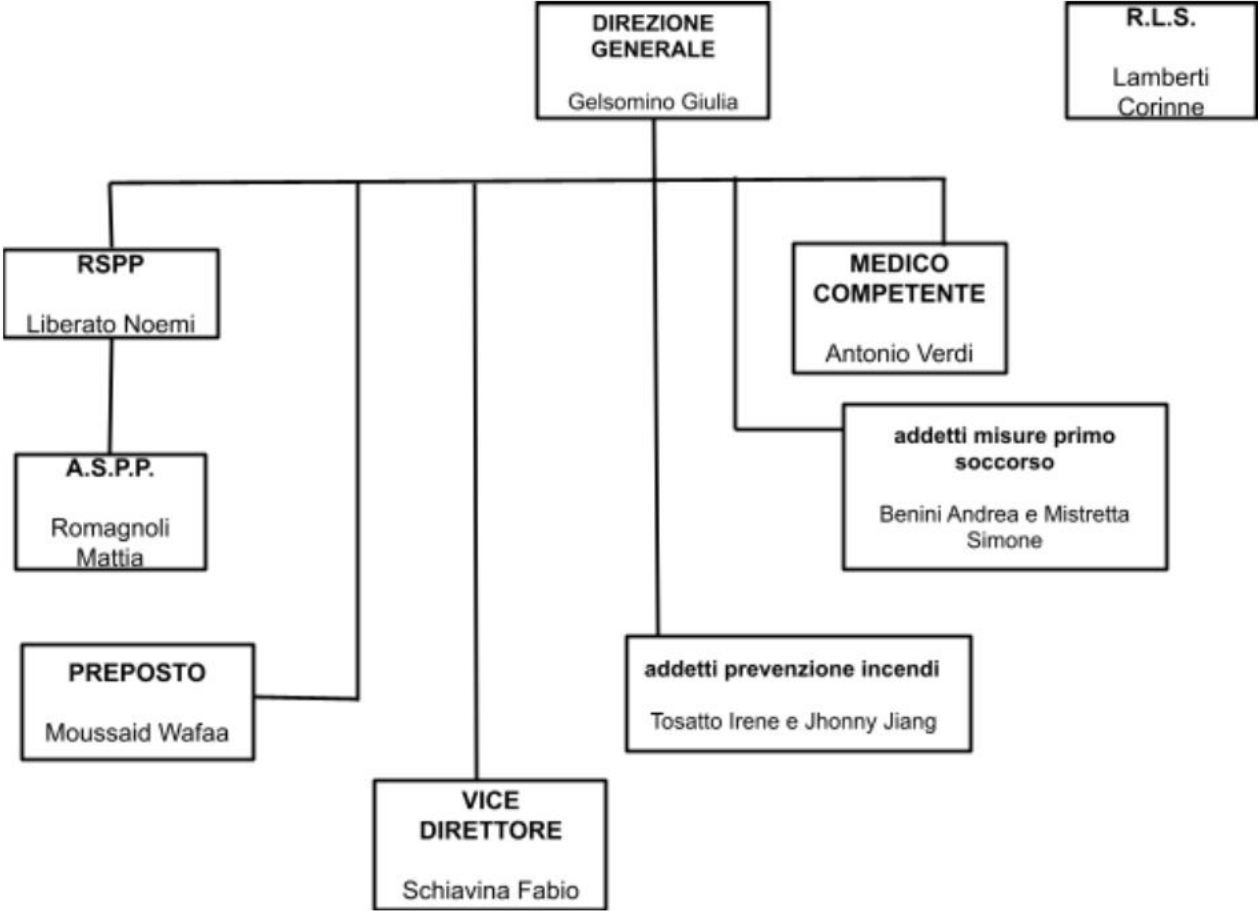

I compiti e le caratteristiche del RLS:

- principi costituzionali e civilistici
- la legislazione generale e speciale in materia di prevenzione. infortuni ed igiene del lavoro
- i principali soggetti coinvolti alla prevenzione ed i relativi obblighi

Individuazione dei fattori di rischio

Analisi del ciclo produttivo dei principali rischi, i fattori di rischio e normativa di riferimento:
fisici, infortunistici, incendio/esplosione

Valutazione dei rischi

Individuazione delle misure di protezione

Rappresentanza dei lavoratori

Piano di formazione

FIGURA	riferimento normativo	ore formazione	ore aggiornamento	Cadenza aggiornamento	Possibilità E-learning
lavoratori	art. 37 D.lgs. 81/08 Accordo Stato-Regioni 21.12.11	4 generale + 8 specifiche (*)	6	quinquennale	formazione generale e aggiornamento
preposti	art. 37 D.lgs. 81/08 Accordo Stato-Regioni 21.12.11	8 (**)	6	quinquennale	trattazione di alcuni argomenti e aggiornamento
RSPP	art. 32 D.lgs. 81/08 Accordo Stato-Regioni n. 128 del 07/07/2016	28 + 48 + 24	40	quinquennale	aggiornamento
ASPP	art. 32 D.lgs. 81/08 Accordo Stato-Regioni n. 128 del 07/07/2016	28 + 48	20	quinquennale	aggiornamento
RLS	art. 37 c. 11 D.lgs. 81/08	32	8	annuale	NO
Addetto Primo Soccorso	art. 45 D.lgs. 81/08 DM 388/03	12	4 Almeno il modulo di intervento pratico	triennale	NO
Addetto antincendio	art. 43 D.lgs. 81/08 DM 10.3.98	Rischio basso 4	2	triennale	NO
		Rischio medio 8	5		
		Rischio Alto 16	8		



*Noi evitiamo i rischi per la salute e per la sicurezza dei nostri lavoratori!
Alla CentRal3 si lavora in sicurezza!*



Per informazioni sui nostri prodotti e sulla nostra azienda,

potete trovarci su:

- sito web: <https://central3com.wordpress.com/>
- email: centralthreesrl@gmail.com
- instagram: central3srl
- n. telefono: +(39)334 342 8403

